ARTISET

Systématique de la formation dans le secteur cuisine, hôtellerie-intendance, restauration

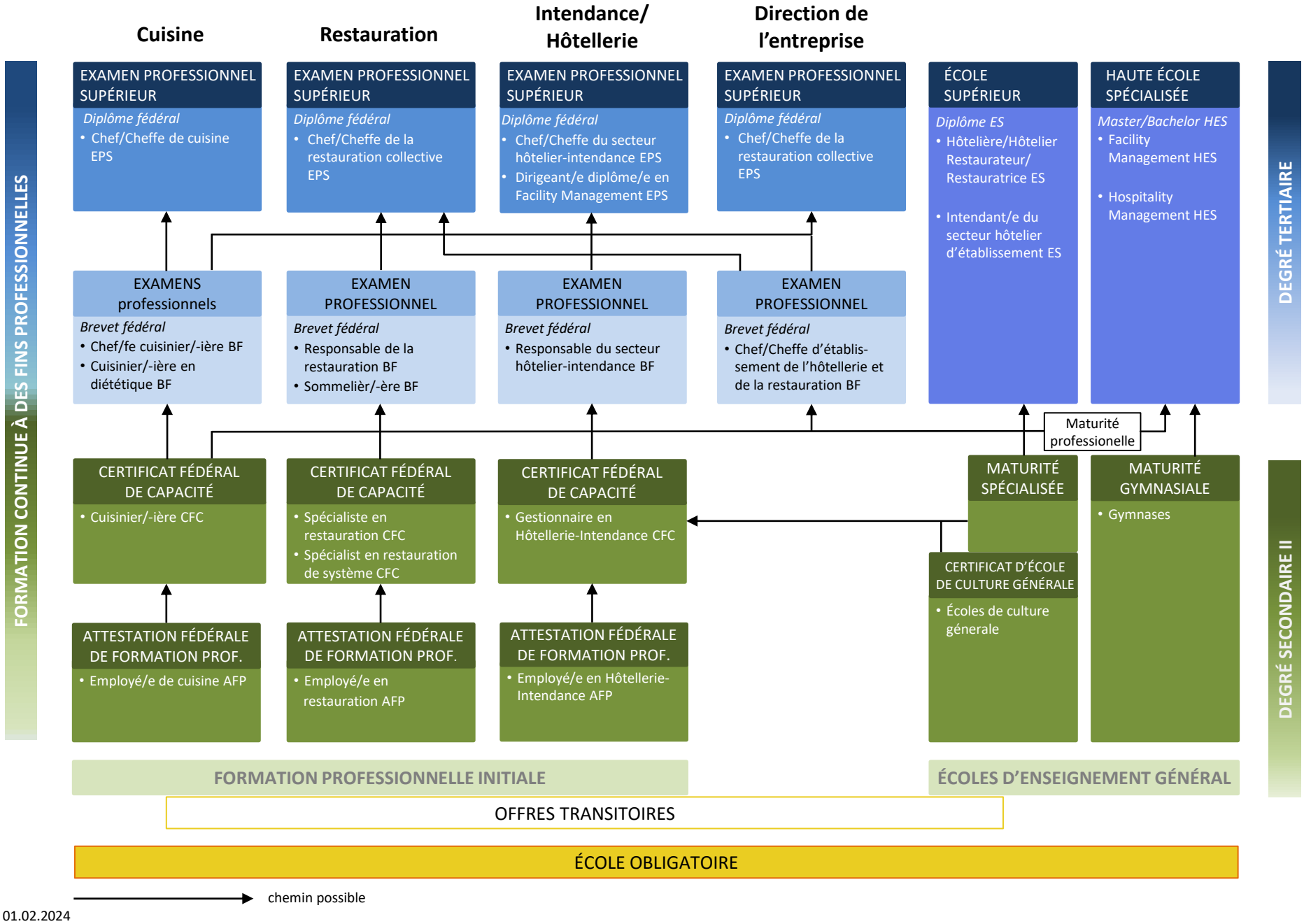

01.02.2024