

**ARTISET**  
**Bildung**

# **Prendre soin de ceux qui prennent soin : une clé pour gagner en attractivité dans un EMS**

Jacques Macabrey – directeur





200	77
-----	----

110	14
-----	----

88%	12
-----	----

44	8%
----	----





**Great  
Place  
To  
Work<sup>®</sup>**

**Certifiée**

**DÉC 2022–DÉC 2023**

**SUISSE**

**TM**

**Great  
Place  
To  
Work<sup>®</sup>**

**Zertifiziert**

**DEZ 2022–DEZ 2023**

**SCHWEIZ**

**TM**

## L'avis des salariés

- 60 questions communes à travers le monde qui englobe
  - les 5 dimensions du Modèle® Great Place to Work
- 2 questions ouvertes
- 2 questions fermées
- 6 questions démographiques
  - (genre, âge, fonction, type de poste, années de service, scolarité)
- Mesure de la perception de la culture d'entreprise par les employés dans les cinq dimensions

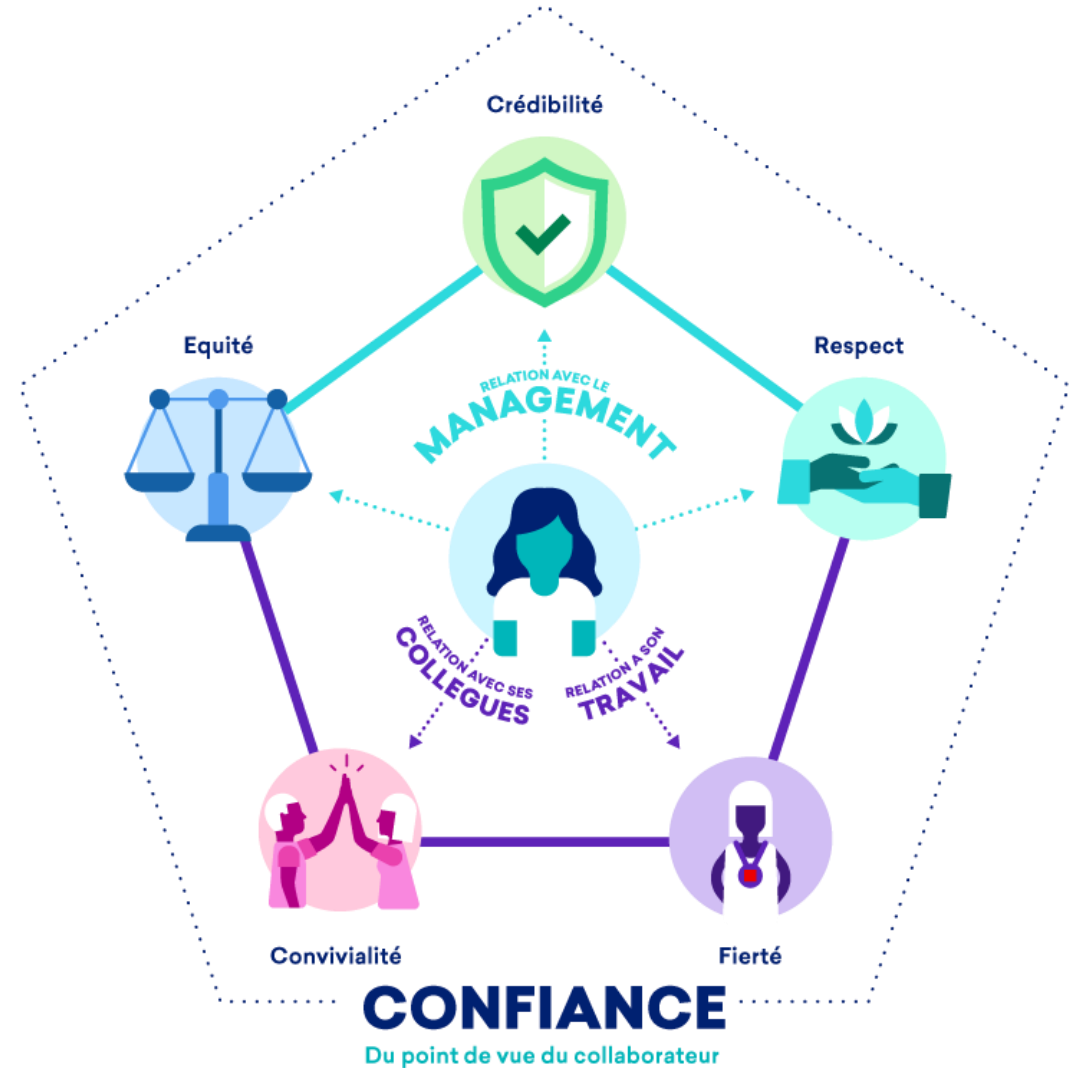

**Bienveillance**

**Cadre de travail agréable**

**Bonne ambiance**

**Reconnaissance**

**Écoute de la hiérarchie**

**Bonne communication**

**« Je me sens reconnue et appréciée. Nous pouvons donner régulièrement notre avis sur des sujets différents et dans la mesure du possible ils seront pris en compte »**

Remplir chaque fois que vous souhaitez une amélioration, une modification, un nouveau document, ou que vous rencontrez un problème

## Situation constatée

## Description

Nous sommes plusieurs usagers de « mobilité douce » (vélos, vélos électriques, trottinettes, trottinettes électriques) à se demander s'il serait envisageable d'avoir à disposition un endroit sécurisé permettant de déposer nos véhicules pendant notre temps de travail et de cette manière favoriser ce type de moyen de transport...

## Mesure prise

☐ Action immédiate effectuée, description :

Référence documentaire  
ou N° document joint :

☒ Proposition d'amélioration, description :

Aménagement d'un box à 2 roues sécurisé, par ex devant la salle à manger du RS...

☐ Aucune action n'a été entreprise

Date : 02.04.2021  
Nom : Junod  
Prénom : Yarina  
Secteur : Soins  
Unité : 3

Scanned with  
Mobile Scanner

Approuvé de réception :

✓

À transmettre au Bureau Qualité (Kaiser-Quellat)

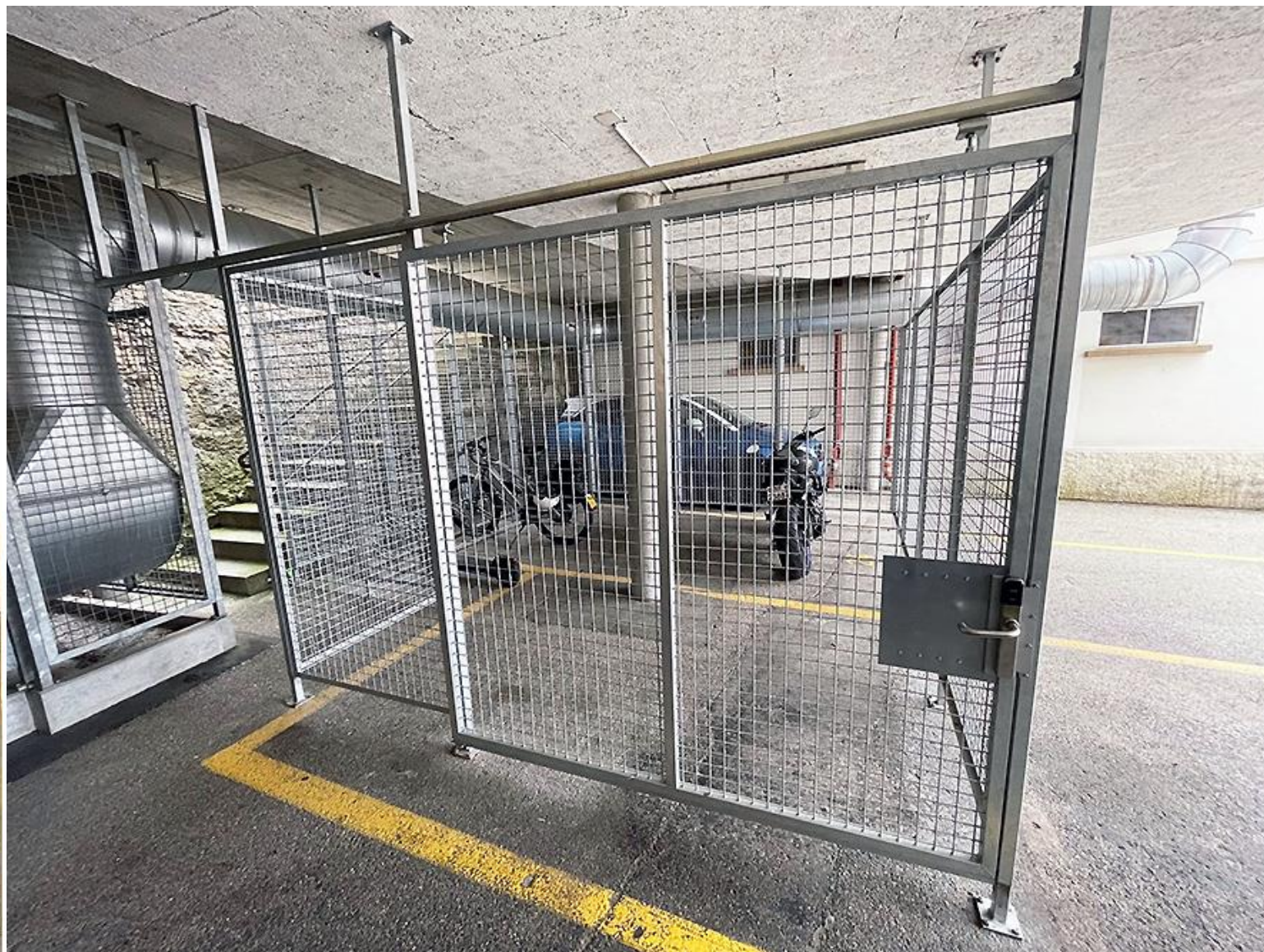



Retour vers 19h



Retour vers



Retour vers

Inscription





**Donner du sens à son travail**

**Reconnaissance**

**Valorisation**

**Objectifs réalistes**



# Merci de votre attention

## **ARTISET Bildung**

Abendweg 1, Postfach 6000 Luzern 6

T +41 41 419 01 72

[artisetbildung.ch](http://artisetbildung.ch)

